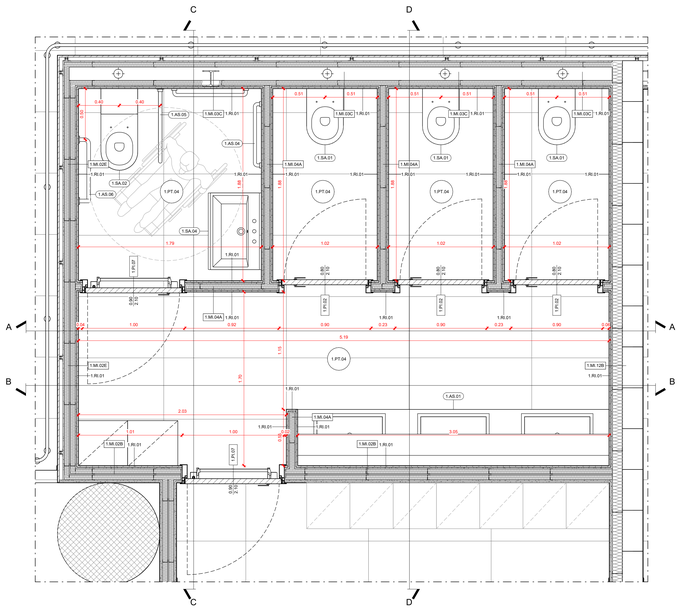

BAGNO 01.LS.017: PIANTA
Scala 1:20

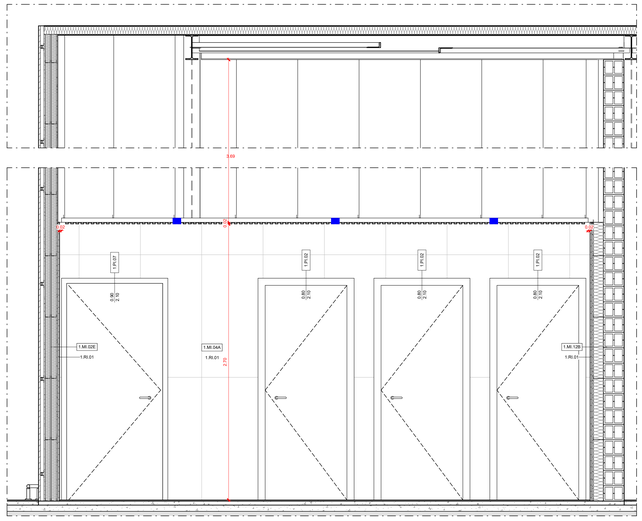

BAGNO 01.LS.017: SEZIONE A
Scala 1:20

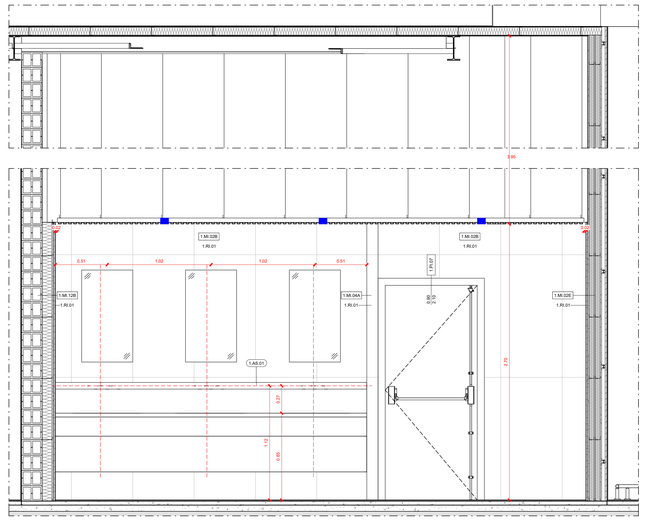

BAGNO 01.LS.017: SEZIONE B
Scala 1:20

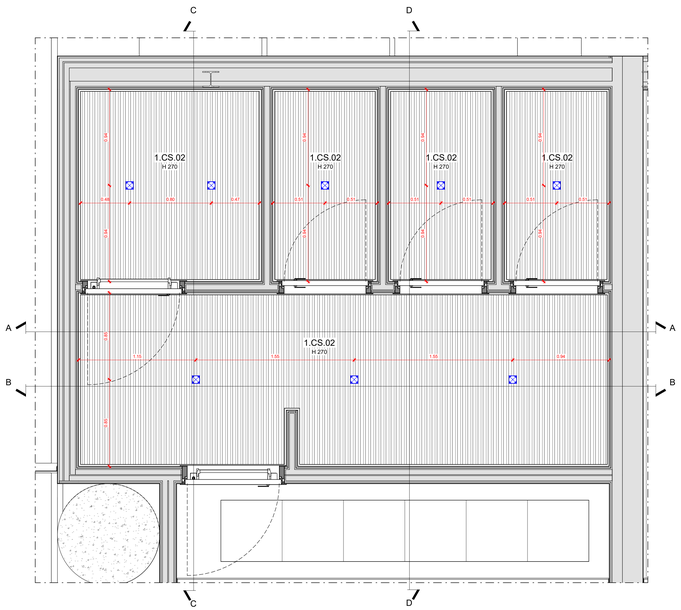

BAGNO 01.LS.017: PIANTA DEI CONTROSOFFITTI
Scala 1:20

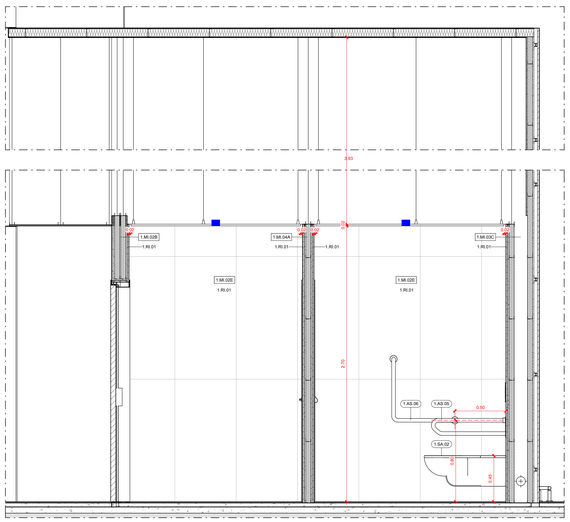

BAGNO 01.LS.017: SEZIONE C
Scala 1:20

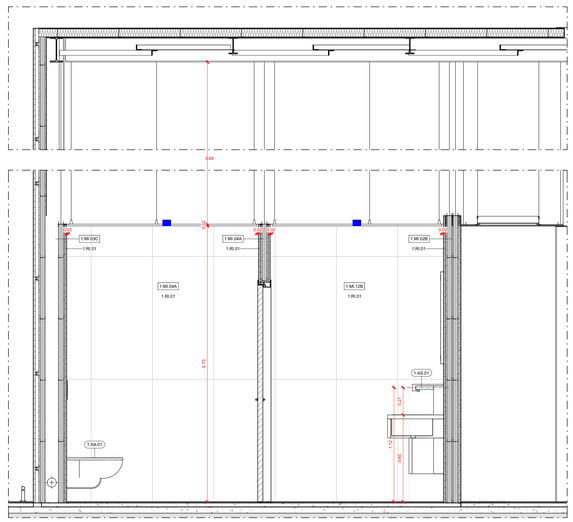

BAGNO 01.LS.017: SEZIONE D
Scala 1:20

1.PT.04	**Pavimentazione** Pavimento ceramico in lastre gres porcellanato effetto pietra a tonalità neutra - 120x60 cm
1.MI.02B	**Partizioni verticali interne** Partizione verticale in cartongesso ad orditura metallica doppia - sp. 168 mm
1.MI.02E	**Partizioni verticali interne** Partizione verticale in cartongesso ad orditura metallica doppia - sp. 206 mm
1.MI.03C	**Partizioni verticali interne** Partizione verticale in cartongesso ad orditura metallica doppia con intercapedine per passaggio impianti - sp. 326 mm
1.MI.04A	**Partizioni verticali interne** Partizione verticale in cartongesso a singola orditura metallica - sp. 110 mm
1.MI.12B	**Partizioni verticali interne** Partizione verticale in pannelli in calcestruzzo + controparete in cartongesso - sp. 333 mm
1.RI.01	**Finiture parietali** Rivestimento ceramico in lastre gres porcellanato effetto pietra a tonalità chiara - 120x60 cm
1.CS.02	**Controsoffitto - H270** Doghe in aggancio su struttura antisismica metallica L28,5 H14 con scuretto, forma scatolata ad angolo retto - larghezza doghe 28,5 mm; passo doghe 20 mm
1.PI.02	**Porte interne** Porta a singola anta battente con pannello in laminato plastico HPL, stipite e bordo anta in alluminio complanare alla superficie dell'anta - 80 x 210 cm
1.PI.07	**Porte interne** Porta a singola anta battente con pannello in laminato plastico HPL, stipite e bordo anta in alluminio complanare alla superficie dell'anta con maniglione antipanico - 90 x 210 cm
1.SA.01	**Sanitari** Vaso WC
1.SA.02	**Sanitari** Vaso WC disabili
1.SA.04	**Sanitari** Lavabo singolo per disabili
1.AS.01	**Arredi sanitari** Sistema di lavabi multipli con specchio integrato
1.AS.04	**Arredi sanitari** Barra di appoggio per WC disabili
1.AS.05	**Arredi sanitari** Maniglione ribaltabile per WC disabili
1.AS.06	**Arredi sanitari** Barra di appoggio orizzontale e verticale per WC disabili
	Illuminazione Punto luce ad incasso

Ente Nazionale per l'Aviazione Civile

AEROPORTO CIVILE DI LAMEZIA TERME (CZ)

SACAL

LOTTO L1 - Sviluppo aerostazione passeggeri
CUP: H84G22000030009
LOTTO L2 - Interventi per la security e la digitalizzazione
CUP: H86I22000390002
LOTTO L6 - Potenziamento delle reti di sottoservizi e impianti tecnologici
CUP: H84G22000060009

PROGETTO ESECUTIVO

LOTTO 1

ARCHITETTURA - STATO DI PROGETTO - AMBITO 01
Terminal Partenze - Dettaglio Bagno Land Side 03

GRUPPO DI PROGETTAZIONE
Raggruppamento Temporaneo di Professionisti

AERTEC

Direttore tecnico: ing. Aeronautico Carlos Berenguer López
Responsabile sistemi di trasporto:
ing. Pedro Tena Calderón

Direttore Tecnico e Responsabile integrazione prestazioni specialistiche: ing. Filippo Busola
Geologia: dott. Emanuele Fresia
Progettazione strutture: ing. Assaiano Cacciatori
Project Manager: ing. Emanuela Penna
CSP: arch. Elisabeth Foroni

VALLE 3.0

Direttore tecnico: arch. Emanuela Valle
Progettazione architettonica:
arch. Maria Camilla Valle
arch. Leonardo Giovannozzi

Direttore Tecnico: ing. Giambattista Parietti
Progettazione Specialistica Impianti:
ing. Marco Bergami
P.I. Daniele Togni
ing. Enrico Facchinetti

incide

Direttore tecnico e progettazione strutturale:
ing. Gianluca Valferri
Coordinatore progettazione strutture
ing. Matteo Pagnozzi

CODICE ELABORATO								REVISIONE		
Fase	Lotto	Ambito	Disciplina	Tipo	Numero	Rev	Scala	Id.	Data	Descrizione
								A	FEBBRAIO 2025	Emissione
E	L1	01	ARC	DI	11	A	1:20			

NOME FILE: AI015P-E-L1-01-ARC-DI-11-A.dwg
REDAZIONE: A. Otto VALLE 3.0

Visto del Committente: **Società Aeroportuale Calabrese S.p.A.**

INTERVENTO FACENTE PARTE DEL
Contratto istituzionale di Sviluppo
"CIS VOLARE"

IL RESPONSABILE DEL PROCEDIMENTO:
ing. Ferdinando Saracco

IL POST HOLDER DI AREA:
OPERATIONAL SERVICES MANAGER: Emilio Parrilla
PASSENGER EXPERIENCE MANAGER: Sabrina Milato
PH PROGETTAZIONE: Ferdinando Saracco

Approvazione **ENAC:**